

dinsdag 20 januari 2015

Marktinfo & MRM Varkenshouderij

Contract- maand	Referentie- week	Open Interest	FHOG-notering		
			Settle	Bied	Laat
jan/15	3	1	1,297		1,297
feb/15	8	8	1,310	1,280	1,350
mrt/15	12	3	1,360	1,280	1,360
apr/15	16	2	1,325	1,280	1,375
mei/15	20	0	1,435		1,435
jun/15	25	0	1,495		1,495
jul/15	29	0	1,575		1,575
aug/15	34	0	1,610		1,610
sep/15	38	0	1,610		1,610
okt/15	42	0	1,600		
nov/15	42	0	1,620		
dec/15	47	0	1,620		
mrt/16	50	0	1,600		
jun/16	12	0	1,600		

Op de varkenstermijnmarkt blijven de biedingen vandaag steken op 1,28 EUR/kg. Deze biedingen zijn onvoldoende om een kostendekkende voeder marge te kunnen realiseren. Voor een vleesvarkensbedrijf geeft dit in de maanden februari tot en met april een voeder marge van 16 à 17 EUR per afgeleverd vleesvarken. En dit is gerekend met een erg goedkope big.

Voor de maand maart werden gisteren (maandag 19 januari) 2 contracten verhandeld aan een prijs van 1,36 EUR/kg. Deze prijs komt overeen met een voeder marge ad ± 23 EUR per afgeleverd vleesvarken.

Voor het overige **enkele nieuwigheden** in deze Nieuwsbrief:

- publicatie van een nieuwe spotnotering voor vleesvarkens-voeder: referentieprij MijVoer VLV Groei
- Opvolging slachtaantallen Duitsland

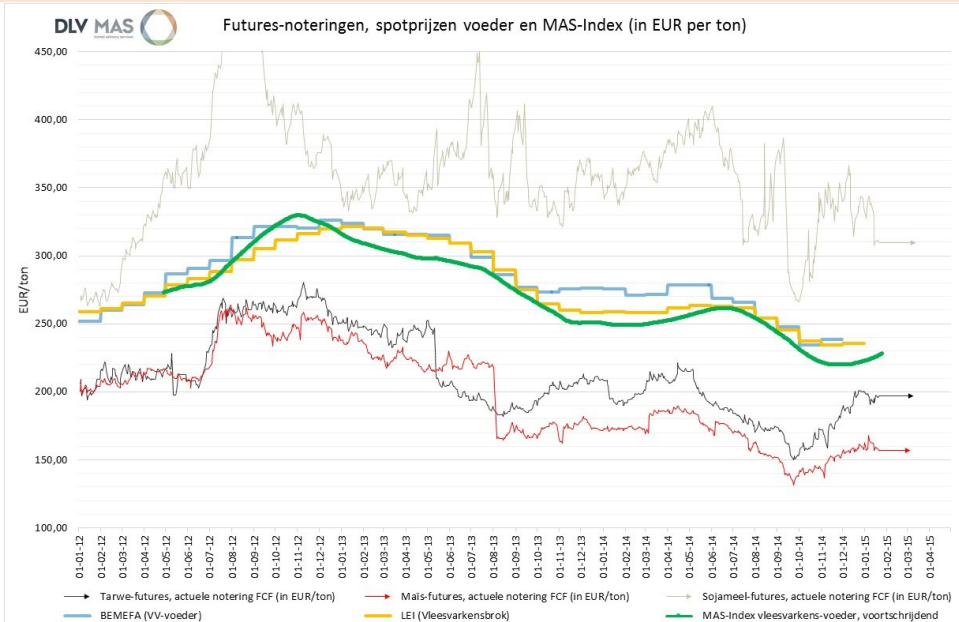

Baktarwe (Matif)	Vervaldag	Laatste prijs in EUR per ton	Open Interest
mrt/15	10-03-15	197,00	116.538
mei/15	11-05-15	197,25	61.594
sep/15	10-09-15	191,25	19.892
dec/15	10-12-15	192,25	66.443

Maïs (Matif)	Vervaldag	Laatste prijs in EUR per ton	Open Interest
mrt/15	05-03-15	157,00	12.872
jun/15	05-06-15	162,25	14.816
aug/15	05-08-15	165,00	3.630
nov/15	05-11-15	170,50	5.803

Sojaschroot (CBoT)	Vervaldag	Laatste prijs in US-dollar per short ton	Laatste prijs in EUR per ton	Open Interest
mrt/15	13-03-15	326,10	311,14	166.875
mei/15	14-05-15	319,00	304,36	68.356
jul/15	14-07-15	318,60	303,98	55.153
aug/15	14-08-15	318,00	303,41	11.601
sep/15	14-09-15	317,10	302,55	7.147
okt/15	14-10-15	314,00	299,59	7.215

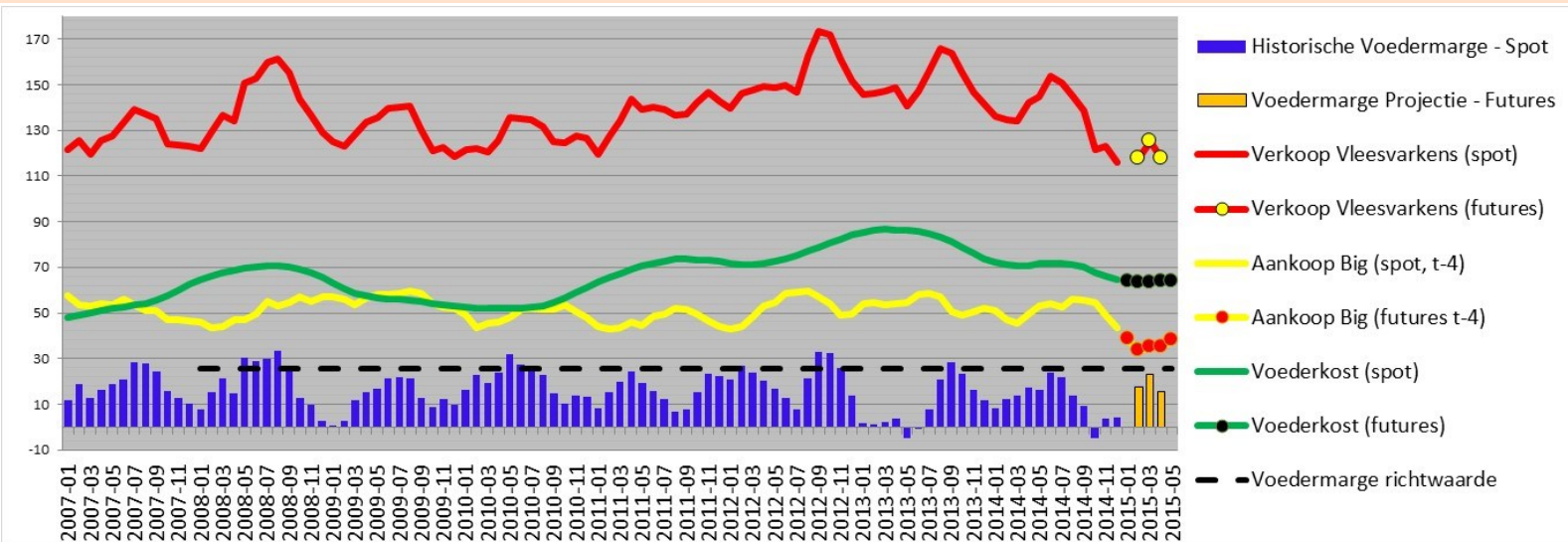

- Indien u deze Nieuwsbrief iedere 2 weken wenst te ontvangen, gelieve te klikken op: [inschrijvingsformulier](#)
- U kan alle Nieuwsbrieven tevens raadplegen op de website van het Varkensloket: www.varkensloket.be
- Op <http://lv.vlaanderen.be> vindt u gegevens over futures van varkensvlees en voeder-grondstoffen, tezamen met de MAS-Index voor vleesvarkensvoeder en de spotnoteringen van BEMEFA en LEI. Elke vrijdagmiddag worden deze gegevens geupdated. © DLV MAS

Marktinfo & MRM Varkenshouderij

Internet Schweinebörse van vandaag (20-01-2015)

De Internet Schweinebörse noteerde vandaag op 1,31 EUR/kg (met een prijsspanne van 1,30 tot 1,32 EUR/kg).

Indien we uitgaan van een verwachte spread van 4 cent met de Vereinigungspreis wordt aldus uitzicht geboden op een VEZG-notering van 1,27 EUR/kg. **Dit zou een daling met 1 eurocent per kg betekenen tegenover de Vereinigungspreis van vorige week.** Het aantal effectief verhandelde varkens bedroeg 89,5% van het aangeboden aantal.

Spread met de Amerikaanse varkensprijs ?

De spread tussen de Amerikaanse en de Europese varkensprijs is nog steeds erg atypisch. In de figuur hiernaast ziet u dat de Europese termijnmarkt-notering steeds boven de Amerikaanse futures-notering ligt. Dit is echter sinds februari 2014 net omgekeerd.

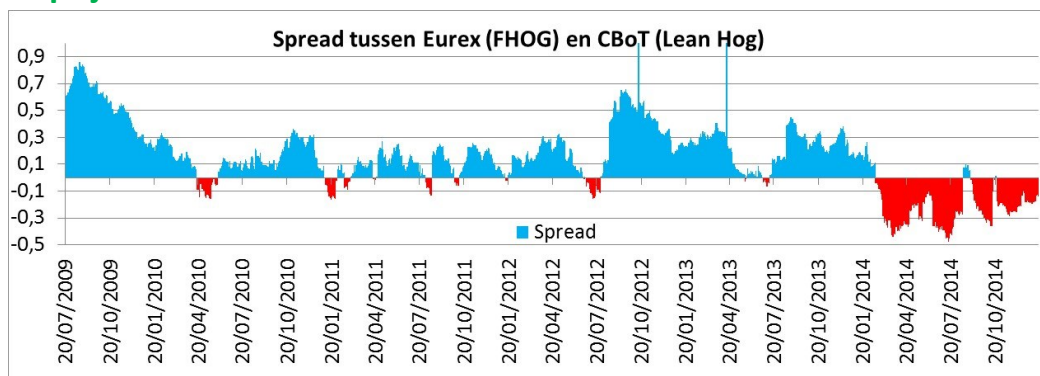

Monitoring van de verschillende noteringen

In de figuur hieronder vindt u enkele noteringen voor varkensprijzen: Danis, Westvlees, VION, Tönnies en de VEZG-notering (vereinigingspreis). Daarnaast wordt eveneens de Internet Schweinebörse en de Eurex Hog-Index (= termijnmarkt) weergegeven. In eerste instantie kan u aan de hand van deze figuur monitoren hoe de termijnmarkt (Eurex Hog-Index) zich gedraagt in vergelijking met de spotprijzen op de fysieke markt. Uit onderstaande figuur blijkt dat de termijnmarkt-index perfect meebeweegt met de belangrijkste noteringen. Hieruit volgt dat de termijnmarkt perfect bruikbaar is om het varkensprijs-risico te hedgen. Daarnaast kan u ook de mutaties van de verschillende noteringen met elkaar vergelijken.

Prijsverloop afgelopen 10 weken + ISN Schweinebörse

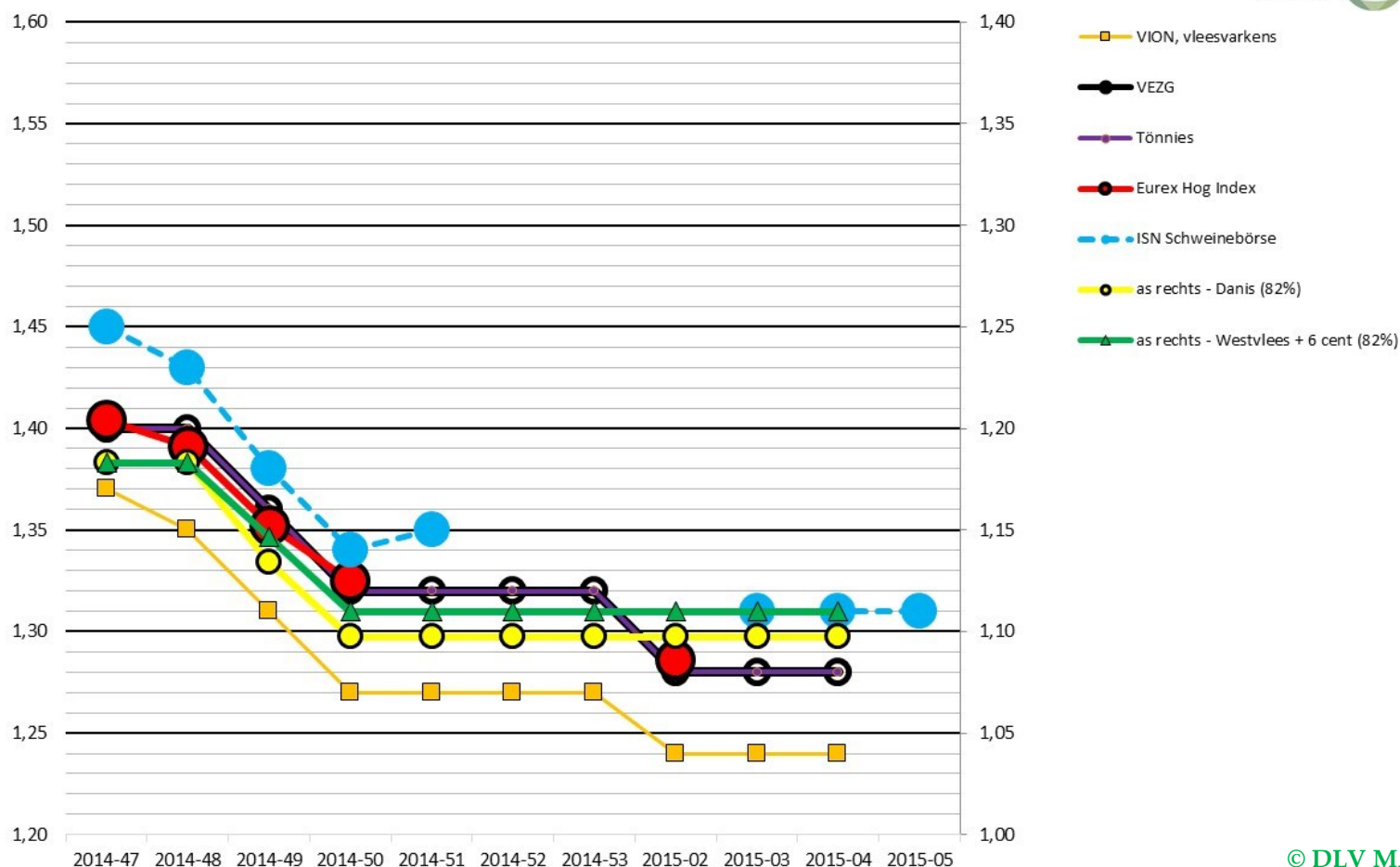

Marktinfo & MRM Varkenshouderij

Spotnoteringen vleesvarkens-voeder

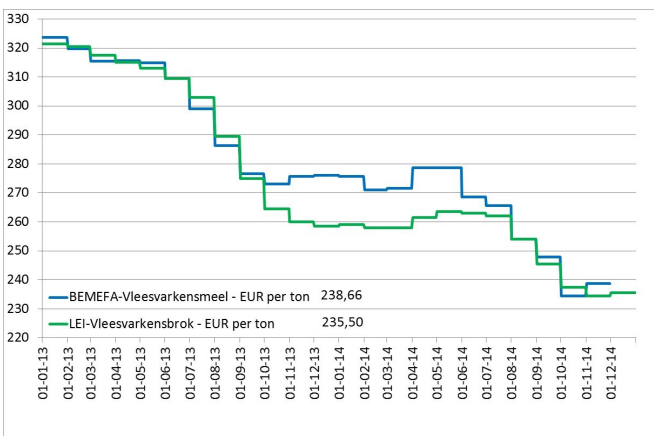

Iedere maand publiceren het Belgische BEMEFA en het Nederlandse LEI hun spot-noteringen van varkensvoeder voor de **voorbij** maand(en).

In de figuur hierlangs worden de BEMEFA-prijs voor vleesvarkensmeel en de LEI-notering voor vleesvarkensbrok weergegeven.

De BEMEFA-notering kan u raadplegen op de (vernieuwde) [website van de Vlaamse overheid](#).

De prijzen van het LEI kan u raadplegen door [hier te klikken](#).

Spotnoteringen in vergelijking met de MAS-Index

Indien we de spotnoteringen vergelijken met de MAS-Index wordt duidelijk dat de grootste stijging van de voederprijzen voorlopig achter de rug is. De MAS-Index (dag-notering) noteert nu reeds een maand min of meer op hetzelfde niveau (± 240 EUR/ton). De voortschrijdende MAS-Index (rode, gestreepte lijn) noteert momenteel op ± 227 EUR/ton, terwijl de dag-index **vandaag** (wazige, rode lijn) noteert op 240 EUR/ton. Dit betekent dus dat, op basis van de huidige termijnmarkt-noteringen, de voortschrijdende MAS-Index zal evolueren naar 240 EUR per ton.

Op basis van de futures-contracten in de verdere toekomst (rode bolletjes-lijn) kan u zien dat de MAS-Index tot eind 2015 noteert op ongeveer hetzelfde niveau als de actuele MAS-Index (dag-notering).

We hebben eveneens de MijnVoer-referentieprij (www.mijnvoer.nl) voor "VLV Groei" (**dunne zwarte lijn**) opgenomen voor de periode vanaf 5 februari 2014 tot en met heden. Dit zijn week-prijzen, waardoor de mutatie van de spotnoteringen korter kan opgevolgd worden.

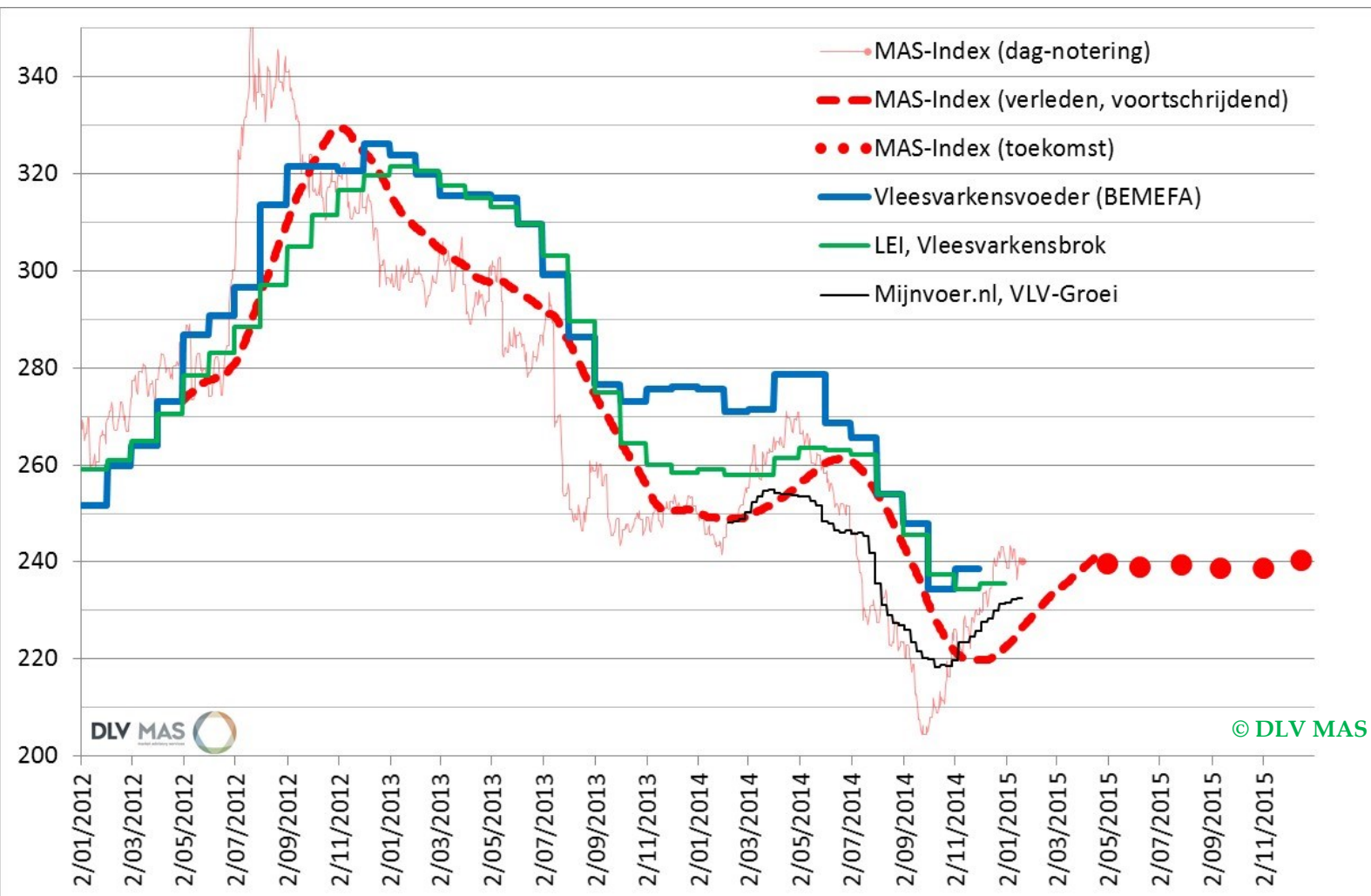

Marktinfo & MRM Varkenshouderij

Slachtaantallen Duitsland

De Duitse markt is voornamelijk leidend voor de prijsvorming in België en Nederland. Daarom is het zinvol om te kijken naar de slachtaantallen in Duitsland.

De figuur hiernaast geeft de cumul van het aantal slachtingen voor 2015. De onderste rode (stippel)lijn is het minimum van de afgelopen 6 jaren, de bovenste rode lijn het maximum. Zo zie je dat voor 2015 het gecumuleerd aantal slachtingen zich op een gemiddeld niveau bevindt.

In onderstaande figuur vertegenwoordigt elk bolletje een slachtaantal per week. Een **blauw bolletje** betekent dat die week de varkensprijs (VEZG) steeg. Een **rood bolletje** betekent dat die week de VEZG-notering daalde. En een **zwarte stip** betekent dat die week de prijs gelijk bleef. De dikke zwarte lijn verbindt de wekelijkse slachtingen (in Duitsland) voor het jaar 2015. Zo zie je bijvoorbeeld dat het aantal slachtingen in week 1 van 2015 eerder beperkt was, in vergelijking met de vorige jaren, maar dat het aantal slachtingen in week 2 van 2015 zich op een top bevond. Uit onderstaande grafiek kunnen we ook lezen dat in de periode vanaf week 4 tot en met week 6 er (de afgelopen 6 jaar) nooit een prijsdaling heeft voorgedaan.

